EU Declaration of Conformity

Manufacturer: ORJİNAL TEKNOLOJİ DIŞ TİCARET LDT. ŞTİ.
Manufacturer Address: Murat Çeşme Mah. E-5 Londra Asfalti No: 122/A Tekno Center 4. Kat, Büyükçekmece/İstanbul

Declare under sole responsibility that the below product

Product Description: True wireless earphones
Trade Name: Bix
Model Name: TW9, TWX, OWS1, OWS2, OWS3, OWS4, OWS5 OWS6, OWS7, OWS8, OWS9, OWS10
Complies with the provisions of the following directives

2014/30/EU - Electromagnetic Compatibility Directive (EMC)
2014/53/EU - Radio Equipment Directive (RED)
2014/35/EU - Low Voltage Directive (LVD)

This declaration of conformity is issued under the sole responsibility of the manufacturer. Object of the declaration described above is in conformity with the following relevant Union Harmonization Legislation(s):

Health:	EN 62479:2010
	EN 50663:2017
EMC:	ETSI EN 301 489-1 V2.2.3 (2019-11)
	ETSI EN 301 489-17 V3.1.1 (2024-09)
Radio:	ETSI EN 300 328 V2.2.2 (2019-07)
LVD:	EN IEC 62368-1:2024+A11:2024

Applied according to the above specification: The above standards

This declaration of conformity is issued under the sole responsibility of the EMC, RED and LVD Directives manufacturer. This product carries the CE mark 2025

Place: İstanbul, Türkiye
Date: 17.10.2025
Name & Surname: Ali Isa YAVUZ
Position: Sales Manager
Signature:

GARANTİ / WARRANTY

ÜRETİCİ VEYA İTHALATÇI FİRMANIN;
Ünvanı: Orjinal Teknoloji Dış Tic. LTD. ŞTİ.
Adresi: Murat Çeşme Mh. E-5 Londra Asfalti
No: 122/A Tekno Center 4. Kat Büyükçekmece/İstanbul
Telefon: 0850 303 0 249
E-Posta: info@bix.com.tr
Yetkilinin İmzası:
Firmanın Kaşesi:

SATICI FİRMANIN
Ünvanı:
Adresi:
Telefonu:
Faks:
E-Posta:
Fatura Tarih ve Sayısı:
Teslim Tarihi ve Yeri:
Yetkilinin İmzası:
Firmanın Kaşesi:

ÜRÜNÜN
Cinsi: Tüm Kablosuz Kulaklıklar
Markası: Bix
Modeli: Tüm Modeller
Garanti Süresi: 2 Yıl
Azami Tamir Süresi: 20 iş günü.
Bandrol ve Seri No:

GARANTİ ŞARTLARI

1. Garanti süresi, malın teslim tarihinden itibaren başlar ve 2 yıldır. (Bu süre 2 yıldan az olamaz.)
2. Malın bütün parçaları dahil olmak üzere tamamı garanti kapsamındadır.
3. Malın ayıplı olduğunun anlaşılması durumunda tüketici, 6502 sayılı Tüketicinin Korunması Hakkında Kanunun 11 inci maddesinin (ı) bendinde yer alan;
A-Sözleşmeden dönme,
B-Satış bedelinden indirim isteme,
C-Ücretsiz onarılmasını isteme,
Ç-Satılan ayıptan bir miktar ile değiştirilmesini isteme
haklarından birini seçme hakkına sahiptir.
4. Tüketicinin bu haklardan birini(ci) seçmesi halinin seçmesi durumunda satıcı; özürlü maavil, değişirilen parça bedeli ya da bauka herhangi bir ad altında hiçbir ücret talep etmeksizin malın onarımını yapmak ve yaptırmakla yükümlüdür. Tüketici üçüncü onarım hakkını (millici veya ithalatçıya karşı da kullanabilir. Satıcı, üretici ve ithalatçı Tüketicinin bu hakkını kullanmasından müteselsilen sorumludur.
5. Malın; tamiri için gereken azami süre, yetkili servis istasyonu, satıcı, üretici veya ithalatçı tarafından bir raporla belirlenmesi durumunda,
Tüketici malın bedeli sabesni, aşşı onarında bedel indirimi veya imkan varsa malın ayşıyız bir mal ile değiştirilmesini isteyebilir bitaş edebilir. Satıcı, tüketicinin talebini reddedemez. Bu süreyin yerine mal ile değiştirilmesinin durumunda satıcı, üretici ve ithalatçı müteselsilen sorumludur.
6. Malın ayıbının, yetkili servis istasyonu, satıcı, üretici veya ithalatçı tarafından mala ilişkin arızanın yetkili servis istasyonunca veya satıcı/yetkilisince tarafından, garanti süresi dışında ise malın yetkili servis istasyonuna teslim tarihinden itibaren başlar. Malın onarımı 10 iş günü içerisinde gerçekleşmemesi halinde, üretici veya ithalatçı malın tamiri tamamlanmaya kadar, benzer özelliklere sahip başka bir malı tüketicinin kullanımına tahsis etmek zorundadır. Malın garanti süresi içerisinde arızalanması durumunda, tamirde geçen süre garanti süresine eklenir.
7. Malın kullanma kılavuzunda yer alan hususlara aykırı kullanılmasından kaynaklanan arızalar garanti kapsamı dışındadır.
8. Tüketici, garantiden doğan haklarının kullanılması ile ilgili cihazlarında uyuşmazlıklarında yetkilerin yerinin bulunduğu veya tüketici işleminin yapıldığı yerdeki Tüketici Hakem Heyetine veya Tüketici Mahkemesine başvurabilir.
9. Satıcı tarafından bu Garanti Belgesinin verilmemesi durumunda, Ticaretu Gümrük ve Ticaret Bakanlığı Tüketicinin Korunması ve Piyasa Gözetimi Genel Müdürlüğüne başvurabilir.

Ürün Özellikleri

Earphone Specifications:
-Model: TW9
-Bluetooth Version: V6.0
-Talk Time: 4H
-Play Time: 4.5-6H
-Standby Time: 200H
-Charging Time: 1 Hour
-Battery capacity of Earbuds: 30mAh*2 MXD brand battery
-Volume Sensitivity: 114±3dB
-Speaker Resistance: F13.00mm
-Frequency Response Range: 20HZ-20KHZ
-Maximum Transmission Distance: 10M
-Diameter of Driver Units: ΦF13.00mm 32Ω
-Material: ABS
-Weight Per Pair: 4.2g
-Headphone Size: 31.6*25*21.2mm

Carging Case Specifications:
-Battery Capacity of Charging Case: 350mAh
-USB Type: USB-C
-Charging Time: 3-3.5 Hours
-Weight: 42g
-Size: 55*57*27mm

Şarj Kutusundaki Uzaktan Kumanda Düğmesi

Şarj Kutusunu Eşleştirme:
Orta düğmeye basılı tutun, mavi ışık yanıp sönmeye başladığında telefonunuzun Bluetooth'unu açın, "TW9" cihazını bulun ve bağlanın.
1. Düğme İşlevleri: Üst Düğme "+"

*Kısa basış: Yukarı kaydır (kısa video).
*Uzun basış: Sesi artır (+).
*Kamera arayüzünde uzun basış: Fotoğraf çek.
2. Alt Düğme "-"

*Kısa basış: Aşağı kaydır (kısa video).
*Uzun basış: Sesi azalt (-).
*Kamera arayüzünde uzun basış: Fotoğraf çek.

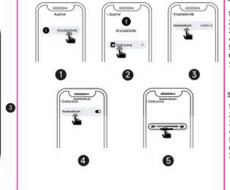
3. Sol Düğme "<<":
*Uzun basış: Sola kaydır (kısa video).
*Tek basış: Önceki parça.

4. Sağ Düğme">>":
*Uzun basış: Sağa kaydır (kısa video).
*Tek basış: Sonraki parça.
5. Orta Düğme "o":
*Çift basış: Beğen (kısa video).
*1.5 saniye basılı tutma: Açma.
*3 saniye basılı tutma: Kapatma (BLE modu).

Android İçin Not



iOS Sistemi (iPhone) İçin Not



Fonksiyonlar

Sağ Kulaklık Dokunmatik İşlevleri

1. Cevapla / Kapat: Bir kez dokunun
2. Aramayı Reddet: 2 saniye basılı tutun
3. Duraklat / Oynat: Bir kez dokunun
4. Sonraki Şarkı: İki kez dokunun
5. Sesi Artır: Üç kez dokunun
6. Siri / Sesli Asistan: 2 saniye basılı tutun
7. Bağlantı Sıfırlama: 5 kez dokunun

Sol Kulaklık Dokunmatik İşlevleri

1. Cevapla / Kapat: Bir kez dokunun
2. Aramayı Reddet: 2 saniye basılı tutun
3. Duraklat / Oynat: Bir kez dokunun
4. Önceki Şarkı: İki kez dokunun
5. Sesi Azalt: Üç kez dokunun
6. Siri / Sesli Asistan: 2 saniye basılı tutun
7. Bağlantı Sıfırlama: 5 kez dokunun

Manufacturer / Importer
ORJİNAL
Teknoloji Dış Ticaret, Ltd. Şti.

Murat Çeşme Mh. E-5 Londra Asfalti
No:122/A Tekno Center 4. Kat
Büyükçekmece/İSTANBUL
0850 303 0 249
info@bix.com.tr
www.bix.com.tr

Işık Göstergesi Açıklaması

1.Açılma (Power On): Şarj kutusunu açın veya kulaklıkları kutudan çıkarın–beyaz ve mavi ışık sırayla yanıp söner.
2 L/R Kulaklık Eşleştirme: Bir kulaklıkta beyaz ve mavi ışık sırayla yanıp sönerken, diğer kulaklığın ışığı söner.
3.Telefona Bağlandığında: Her iki kulaklığın ışığı da kapanır.
4.Düşük Pil: Kulaklığın pili 3.1V'un altına düştüğünde her 30 saniyede bir "ding-dong" düşük pil uyarı sesi çalacaktır.
5.Kapanma: Voltaj 3.1V'un altına düştüğünde kulaklıklar kapanır.

1. Şarj kutusunun kapağını açın, kulaklıklar otomatik olarak açılacaktır.
2. Şarj kutusunun kapağını kapatın, kulaklıklar otomatik olarak kapanacaktır.

1. Kutuyu Şarj Etme: Kırmızı ışık yanıp söner.
2. Şarj Kutusu Tam Şarj Olduğunda: Kırmızı ışık sabit yanar.
3. Kulaklıkları Şarj Etme: Beyaz ışık sabit yanar.
4. Kulaklıklar Tam Şarj Olduğunda: Beyaz ışık söner.

Ürün Açıklaması



1. Şarj kutusunun kapağını açın, kulaklıklar otomatik olarak açılacaktır.
2. Şarj kutusunun kapağını kapatın, kulaklıklar otomatik olarak kapanacaktır.

bix
TW9
Uzaktan Ses ve Çağrı Kontrollü Bluetooth 6.0 Kulak İçi Kulaklık



Made in China

Ürünü kullanmadan önce lütfen bu kılavuzu dikkatle inceleyin.